Distro ar Gelted

Youenn Gwernig
Arrgt. : C. Desbordes

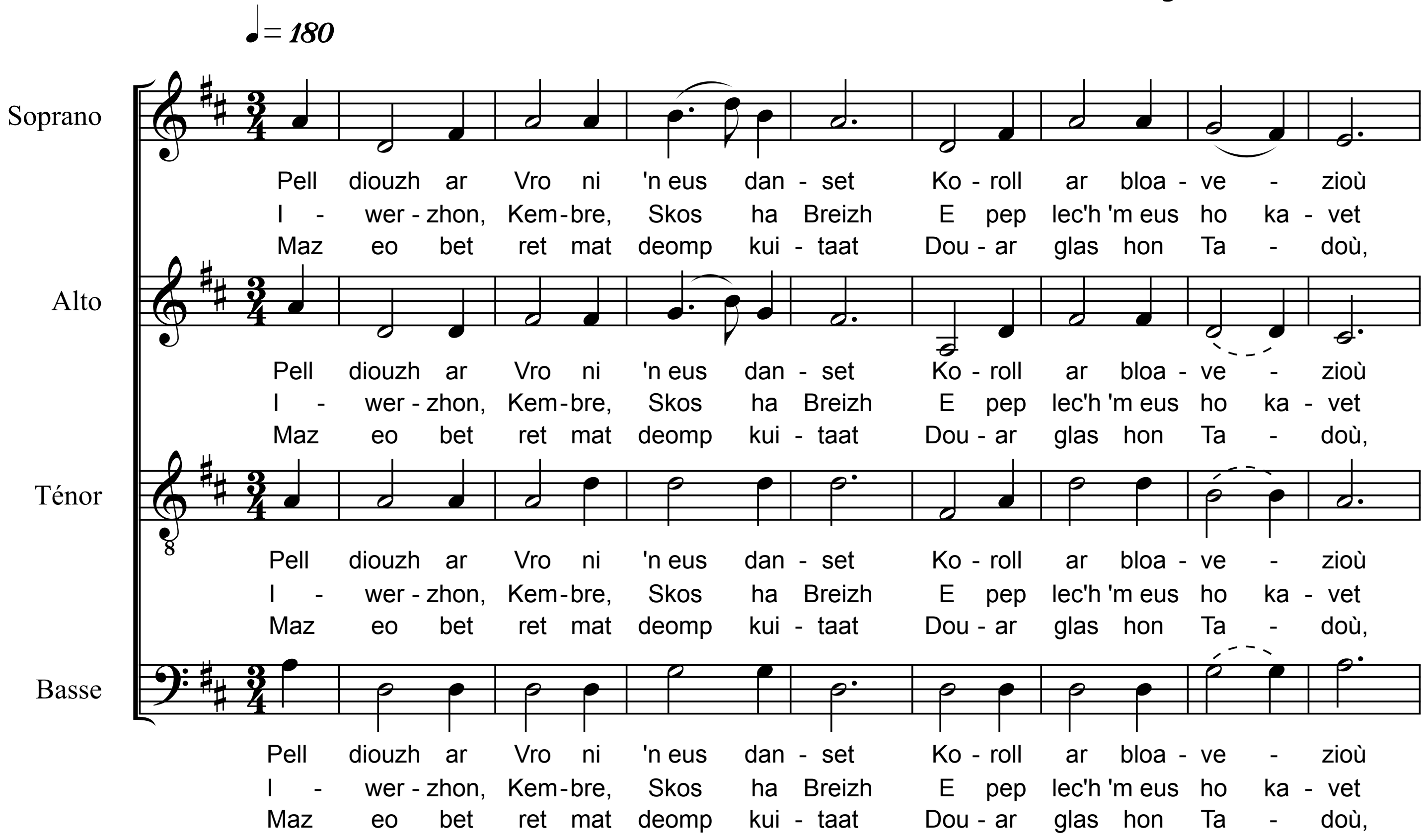

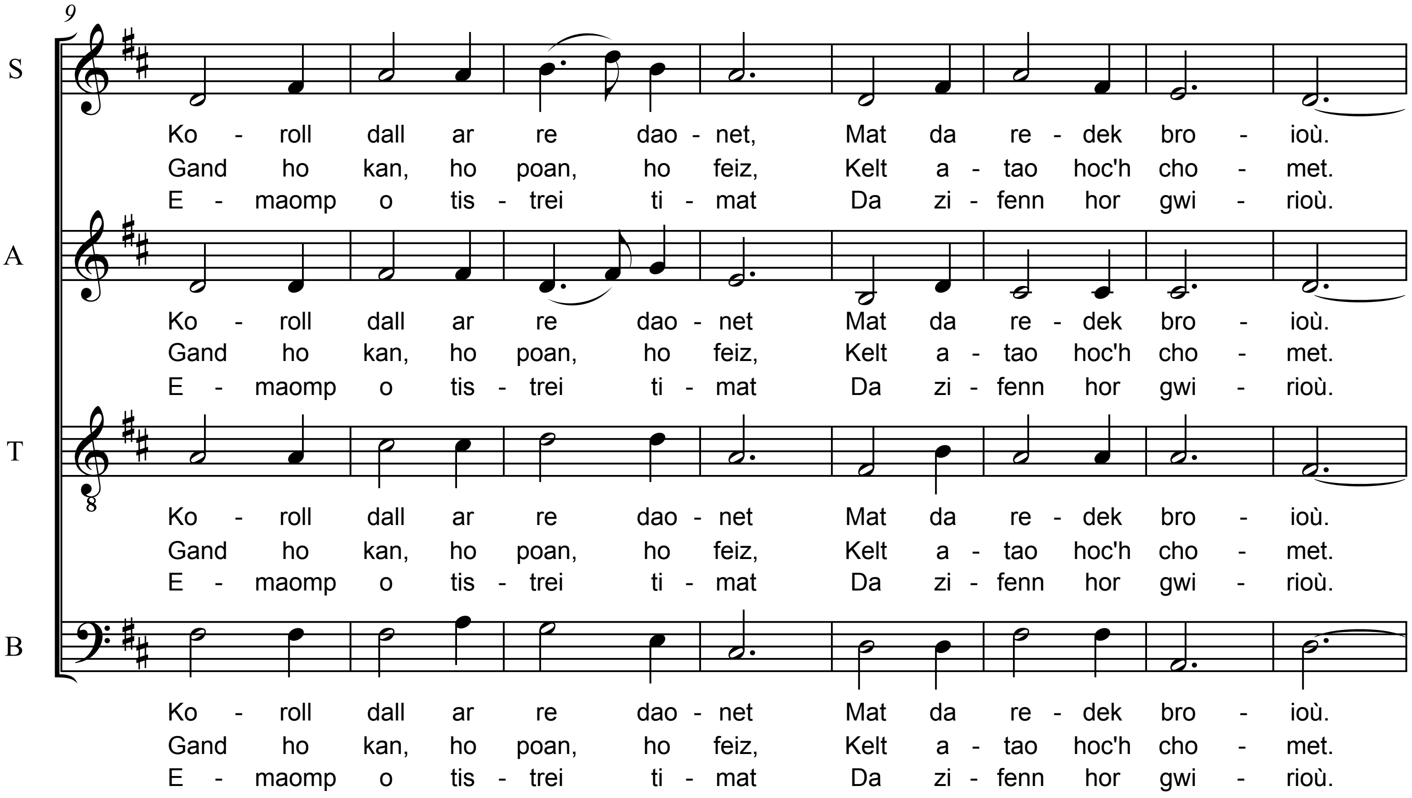

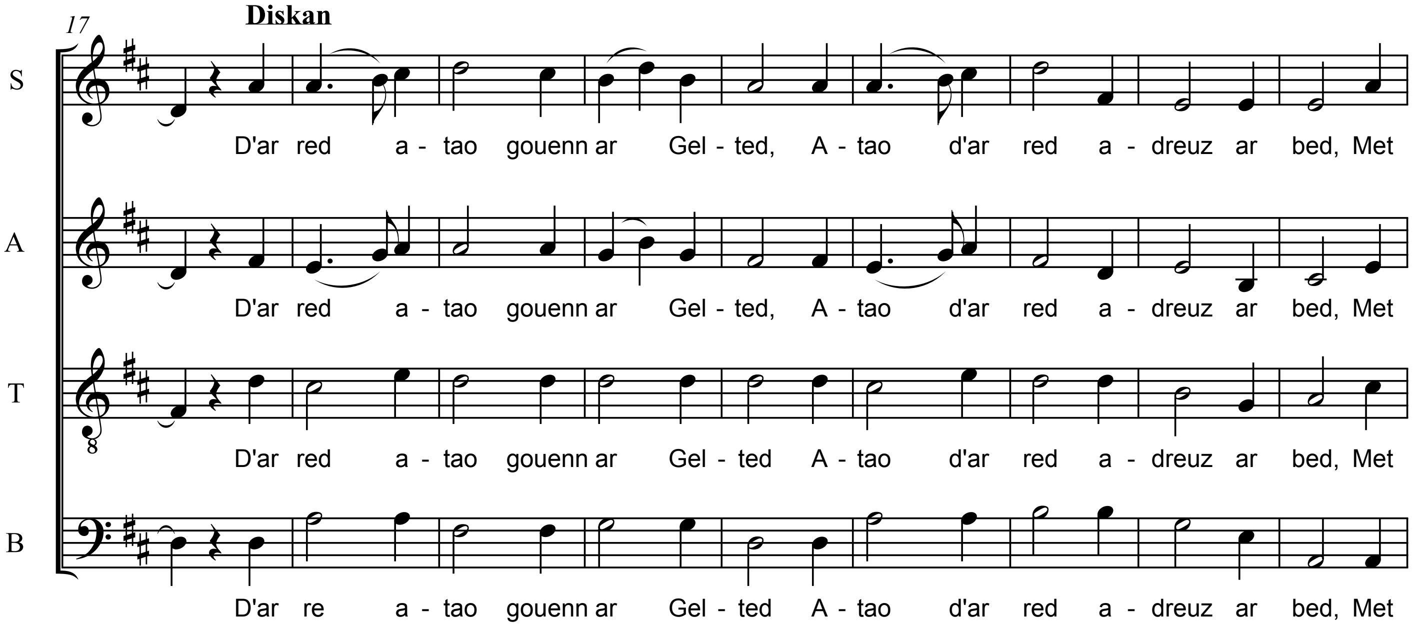

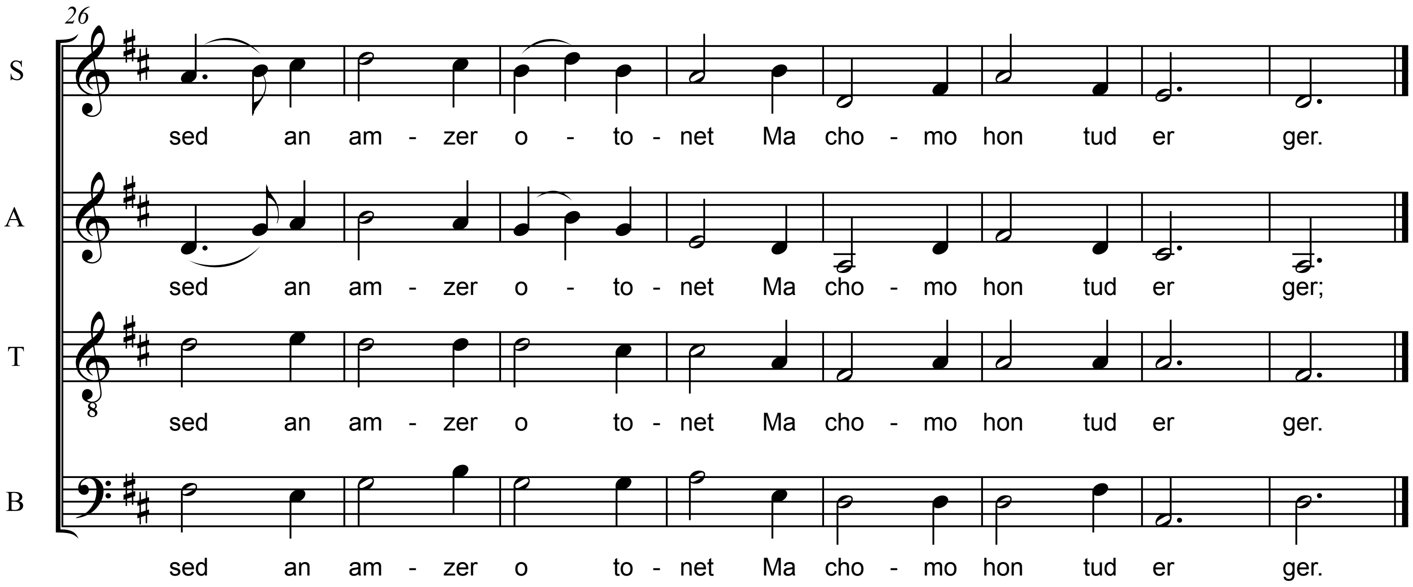

Pell diouzh ar Vro ni 'n eus danset
Koroll ar bloavezioù,
Koroll dall ar re doanet
Mat da redek broioù.

Diskan
D'ar red atao gouenn ar Gelted,
Atao d'ar red a-dreuz ar bed,
Met sed an amzer o tonet
Ma chomo hon tud er ger.

Iwerzhon, Kembre, Skos ha Breizh
E pep lec'h 'm eus kavet
Gant ho kan, ho poan, ho feiz,
Kelt atao hoc'h chomet.

Maz eo bet ret mat deomp kuitaat
Douar glas hon Tadoù,
Emaomp o tistrei timat
Da zifenn hor gwirioù.

Loin du Pays, nous avons dansé
La danse des années,
La danse aveugle des damnés
Tout juste bons à courir le monde.

Refrain
Toujours à courir, race des Celtes,
Toujours à courir à travers le monde,
Mais voilà venu le temps
Où les nôtres resteront à la maison.

Irlande, Galles, Ecosse et Bretagne,
Partout je vous ai rencontrés
Avec vos chants, votre peine, votre foi,
Celtes vous êtes toujours restés.

S'il nous a fallu quitter
Les vertes terres de nos Pères,
Nous voilà revenant définitivement
Pour défendre nos droits.